



# COMUNE DI COREGLIA ANTELMINELLI

PROVINCIA DI LUCCA

## PIANO REGOLATORE GENERALE REGOLAMENTO URBANISTICO QUADRO PROPOSITIVO

### 3.3

### INTERVENTI EDIFICI DI CUI ALLA CATALOGAZIONE LUCIGNANA

Novembre 2008

SCALA 1 : 2000

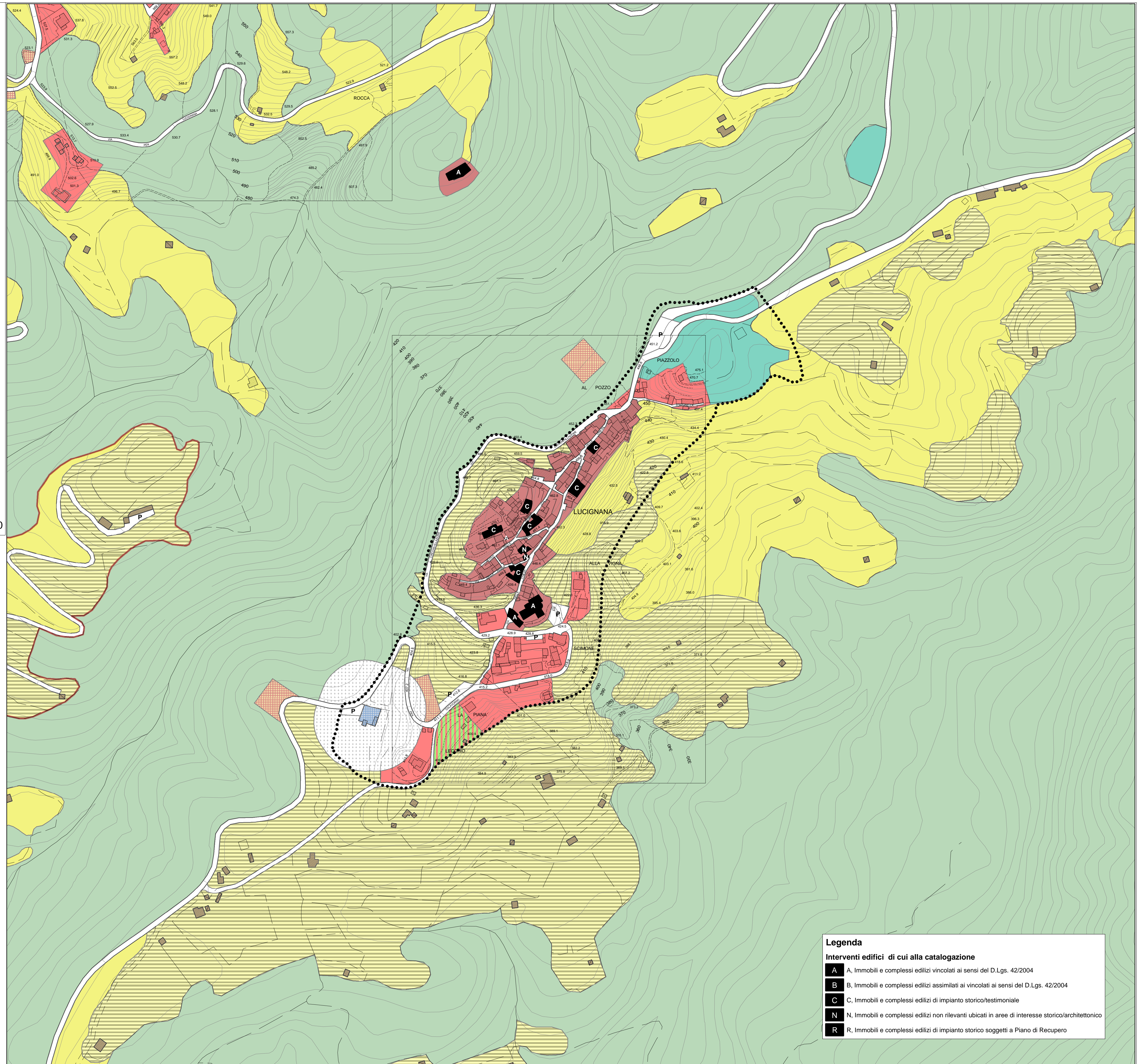

- Legenda**
- Confine U.T.O.E.
  - Piani Attuativi
  - Nuova Edificazione
  - Aree di rispetto, Rispetto del paesaggio e dell'ambiente
  - Aree di rispetto, Rispetto cimiteriale
  - Aree di rispetto, Rispetto ferroviario
  - Aree di rispetto, Rispetto stradale
  - Attrezzature, Attrezzature pubbliche
  - Attrezzature, Attrezzature scolastiche
  - Attrezzature, Attrezzature sportive
  - Attrezzature, Attrezzature tecnologiche
  - Attrezzature, Attrezzature turistiche
  - Attrezzature, Verde pubblico
  - Attrezzature, Percorsi natura
  - Edificato a carattere residenziale, Centri storici
  - Edificato a carattere residenziale, Contiguo ai centri storici o assimilato
  - Edificato a carattere residenziale, Edificato compatto
  - Edificato a carattere residenziale, Edificato recente
  - Edificato a carattere residenziale, Edificato in formazione
  - Edificato a carattere residenziale, Giardini e verde privato
  - Edificato a carattere produttivo, Edificato compatto
  - Edificato a carattere produttivo, Edificato recente
  - Edificato a carattere produttivo, Edificato in formazione
  - Edificato a carattere terziario, Edificato recente
  - Edificato a carattere terziario, Edificato in formazione
  - Edificato da riqualificare, Aree di riqualificazione urbana
  - Infrastrutture per la mobilità, Visibilità esistente
  - Infrastrutture per la mobilità, Visibilità di progetto
  - Infrastrutture per la mobilità, Parcheggi privati (PP)
  - Infrastrutture per la mobilità, Parcheggi pubblici (P)
  - Infrastrutture per la mobilità, Percorsi e spazi di connessione (piazze, percorsi pedonali e ciclabili)
  - Infrastrutture per la mobilità, Rete ferroviaria
  - Territorio rurale, Nuclei ed edifici isolati
  - Territorio rurale, Territorio agricolo
  - Territorio rurale, Territorio agricolo periurbano
  - Territorio rurale, Territorio agricolo di interesse paesaggistico
  - Territorio rurale, Territorio del castagno da frutto
  - Territorio rurale, Territorio boscato
  - Territorio rurale, Territorio a salvaguardia speciale
  - Territorio rurale, Territorio a normativa specifica
  - Territorio rurale, Territorio della dorsale appenninica

- Legenda**
- Interventi edifici di cui alla catalogazione**
- A**, Immobili e complessi edilizi vincolati ai sensi del D.Lgs. 42/2004
  - B**, Immobili e complessi edilizi assimilati ai vincolati ai sensi del D.Lgs. 42/2004
  - C**, Immobili e complessi edilizi di impianto storico/testimoniale
  - N**, Immobili e complessi edilizi non rilevanti ubicati in aree di interesse storico/architettonico
  - R**, Immobili e complessi edilizi di impianto storico soggetti a Piano di Recupero