



COMUNE DI COREGLIA ANTELMINELLI

PROVINCIA DI LUCCA

PIANO REGOLATORE GENERALE

REGOLAMENTO URBANISTICO

QUADRO PROPOSITIVO

3.4

INTERVENTI EDIFICI DI CUI ALLA CATALOGAZIONE VITIANA

Novembre 2008

SCALA 1 : 2000

Legenda

- Confine U.T.O.E.
- Piani Attuativi
- Nuova Edificazione
- Aree di rispetto, Rispetto del paesaggio e dell'ambiente
- Aree di rispetto, Rispetto cimiteriale
- Aree di rispetto, Rispetto ferroviario
- Aree di rispetto, Rispetto stradale
- Attrezzature, Attrezzature pubbliche
- Attrezzature, Attrezzature scolastiche
- Attrezzature, Attrezzature sportive
- Attrezzature, Attrezzature tecnologiche
- Attrezzature, Attrezzature turistiche
- Attrezzature, Verde pubblico
- Attrezzature, Percorsi natura
- Edificato a carattere residenziale, Centri storici
- Edificato a carattere residenziale, Contiguo ai centri storici o assimilato
- Edificato a carattere residenziale, Edificato compatto
- Edificato a carattere residenziale, Edificato recente
- Edificato a carattere residenziale, Edificato in formazione
- Edificato a carattere residenziale, Giardini e verde privato
- Edificato a carattere produttivo, Edificato compatto
- Edificato a carattere produttivo, Edificato recente
- Edificato a carattere produttivo, Edificato in formazione
- Edificato a carattere terziario, Edificato recente
- Edificato a carattere terziario, Edificato in formazione
- Edificato da riqualificare, Aree di riqualificazione urbana
- Infrastrutture per la mobilità, Viabilità esistente
- Infrastrutture per la mobilità, Viabilità di progetto
- Infrastrutture per la mobilità, Parcheggi privati (PP)
- Infrastrutture per la mobilità, Parcheggi pubblici (P)
- Infrastrutture per la mobilità, Percorsi e spazi di connessione (piazze, percorsi pedonali e ciclabili)
- Infrastrutture per la mobilità, Rete ferroviaria
- Territorio rurale, Nuclei ed edifici isolati
- Territorio rurale, Territorio agricolo
- Territorio rurale, Territorio agricolo periurbano
- Territorio rurale, Territorio agricolo di interesse paesaggistico
- Territorio rurale, Territorio del castagno da frutto
- Territorio rurale, Territorio boscato
- Territorio rurale, Territorio a salvaguardia speciale
- Territorio rurale, Territorio a normativa specifica
- Territorio rurale, Territorio della dorsale appenninica

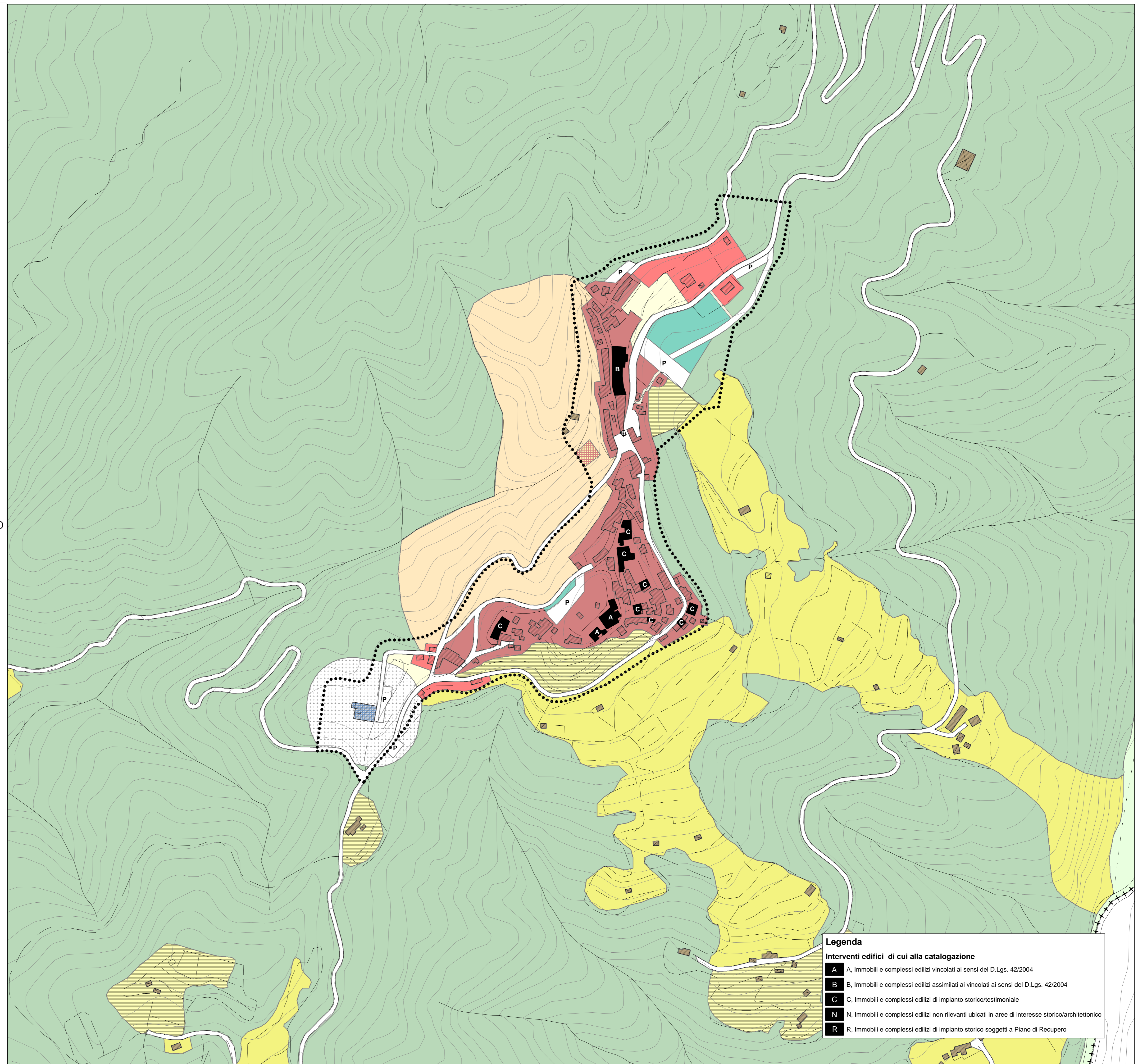

Legenda

Interventi edifici di cui alla catalogazione

- A, Immobili e complessi edilizi vincolati ai sensi del D.Lgs. 42/2004
- B, Immobili e complessi edilizi assimilati ai vincolati ai sensi del D.Lgs. 42/2004
- C, Immobili e complessi edilizi di impianto storico/testimoniale
- N, Immobili e complessi edilizi non rilevanti ubicati in aree di interesse storico/architettonico
- R, Immobili e complessi edilizi di impianto storico soggetti a Piano di Recupero