REGIONE TOSCANA
PROVINCIA DI LUCCA
COMUNE DI COREGLIA ANTELMINELLI

LAVORI URGENTI MESSA IN SICUREZZA
DEL MOVIMENTO FRANOSO PARCHEGGIO DI PIAZZA MAZZINI
IN COREGLIA ANTELMINELLI CAPOLUOGO - 2° LOTTO

PROGETTO ESECUTIVO

Progettazione :
Studio S.T.A.I
Architettura e Ingegneria
Via Debbia 5b 55032
Castelnuovo di Garfagnana
tel 0583.644248
e.mail studiotecnico.stai@gmail.com
Dott.Ing.Giambattista Bonaldi
Dott.Arch.Domenico Davini
collaboratori:
geom.Alessia Lenzi
Ing.Arianna Lemetti

Consulenza geologica:
Studio Geodes
dott.geol.Moni Leonardo
Via Valmaira n.14
Castelnuovo Garfagnana (lu)
tel 0583644096

Consulenza topografica:
studio tecnico S.T.A.B
dott.agr.Alessio Bravi
via nazionale 79 Piano di Coreglia
Coreglia Antelminelli (lu)
tel 058377172

Responsabile procedimento:
geom.Silvia Intaschi
Ufficio tecnico comunale

TAVOLA 06

PLANIMETRIA OPERE STRUTTURALI
PLANIMETRIA OPERE " FUORI TERRA "
STATO DI PROGETTO

SCALA 1:200

data: APRILE 2019	visto:	cod: 47.16.CO

AREA DI INTERVENTO LOTTO 1
(REALIZZATO)

AREA DI INTERVENTO LOTTO 2
(OGGETTO DI INTERVENTO)

PLANIMETRIA OPERE STRUTTURALI
scala 1:200

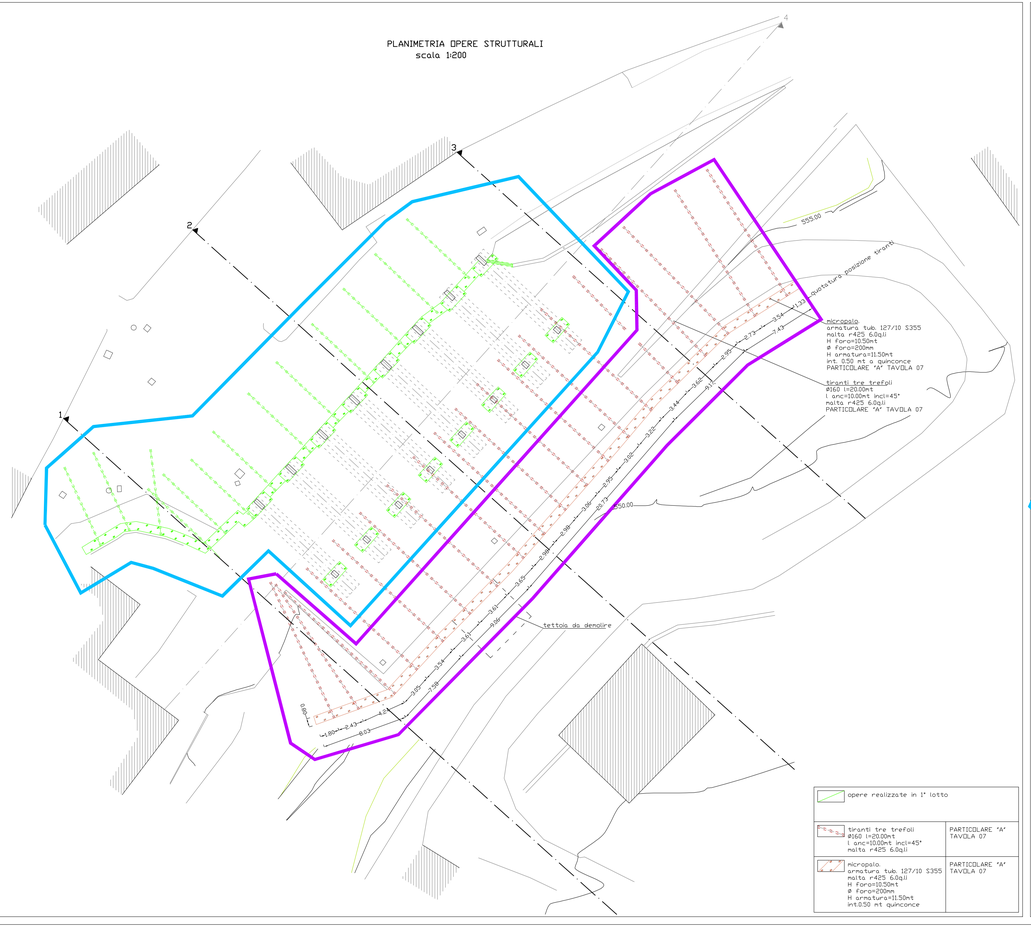

PLANIMETRIA OPERE FUORI TERRA
scala 1:200