

2

1

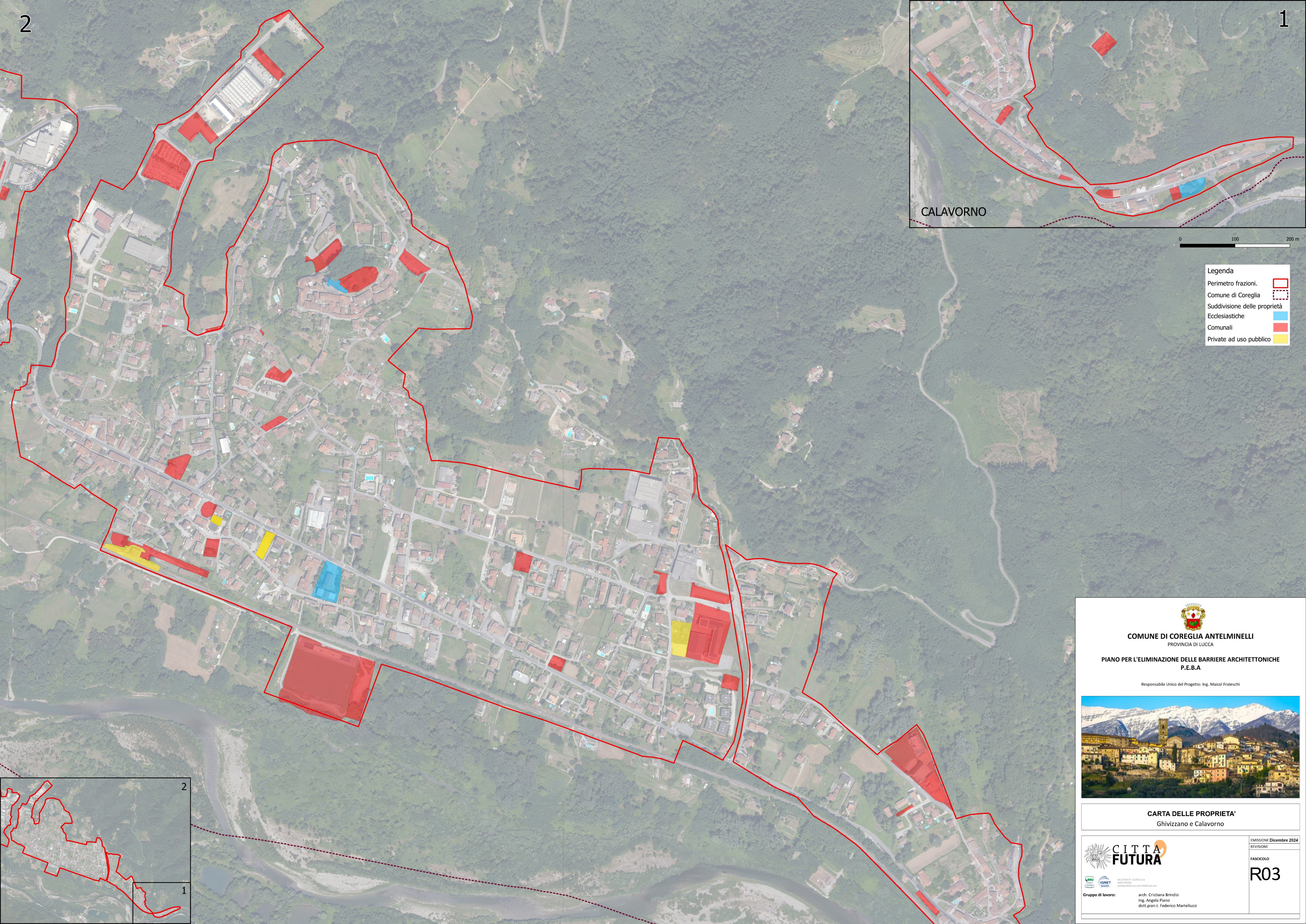

CALAVORNO

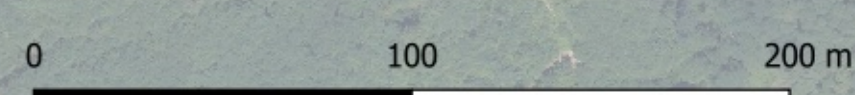

Legenda

Perimetro frazioni.	
Comune di Coreglia	
Suddivisione delle proprietà	
Ecclesiastiche	
Comunali	
Private ad uso pubblico	



**COMUNE DI COREGLIA ANTELMINELLI**  
 PROVINCIA DI LUCCA

**PIANO PER L'ELIMINAZIONE DELLE BARRIERE ARCHITETTONICHE**  
 P.E.B.A

Responsabile Unico del Progetto: Ing. Maicol Frateschi



**CARTA DELLE PROPRIETA'**  
 Ghivizzano e Calavorno



Gruppo di lavoro:  
 arch. Cristiana Brindisi  
 Ing. Angela Piano  
 dott.pian.t. Federico Martelluzzi

EMISSIONE Dicembre 2024

REVISIONE

FASCICOLO

**R03**

2

1