



COMUNE DI COREGLIA ANTELMINELLI
PROVINCIA DI LUCCA

PIANO REGOLATORE GENERALE
REGOLAMENTO URBANISTICO
VARIANTE

CARTA DELLE MOPS
Ghivizzano - Calavorno

aggiornamento secondo i criteri del D.P.G.R. 25/10/2011 n° 53/R e secondo la Variante al PAI del 2005 – Primo aggiornamento - Adottato dal Comitato Istituzionale nella seduta dell'8 Marzo 2013.

Settembre 2014

SCALA 1:10000

Legenda

Informazioni sul substrato
a) Lapideo S Stratificato

Formazione di riferimento:
Macigno: arenarie quarzose feldspato micacee con intercalazioni siltitiche

Informazioni sui terreni di copertura

- Detrito di alterazione eluvio colluviale
- Depositi alluvionali recenti
- Sabbie limose e argillose poco addensate (b1)
- Limo sabbioso poco addensato (b1)
- Chiaie sabbiose addensate (b1)
- Chiaie e sabbie (b1)
- Breccia molto addensata (b1)
- Depositi alluvionali del ciclo fluvio-lacustre
- Argille e sabbie addensate e molto addensate (AFB)

QUADRO D'INSIEME

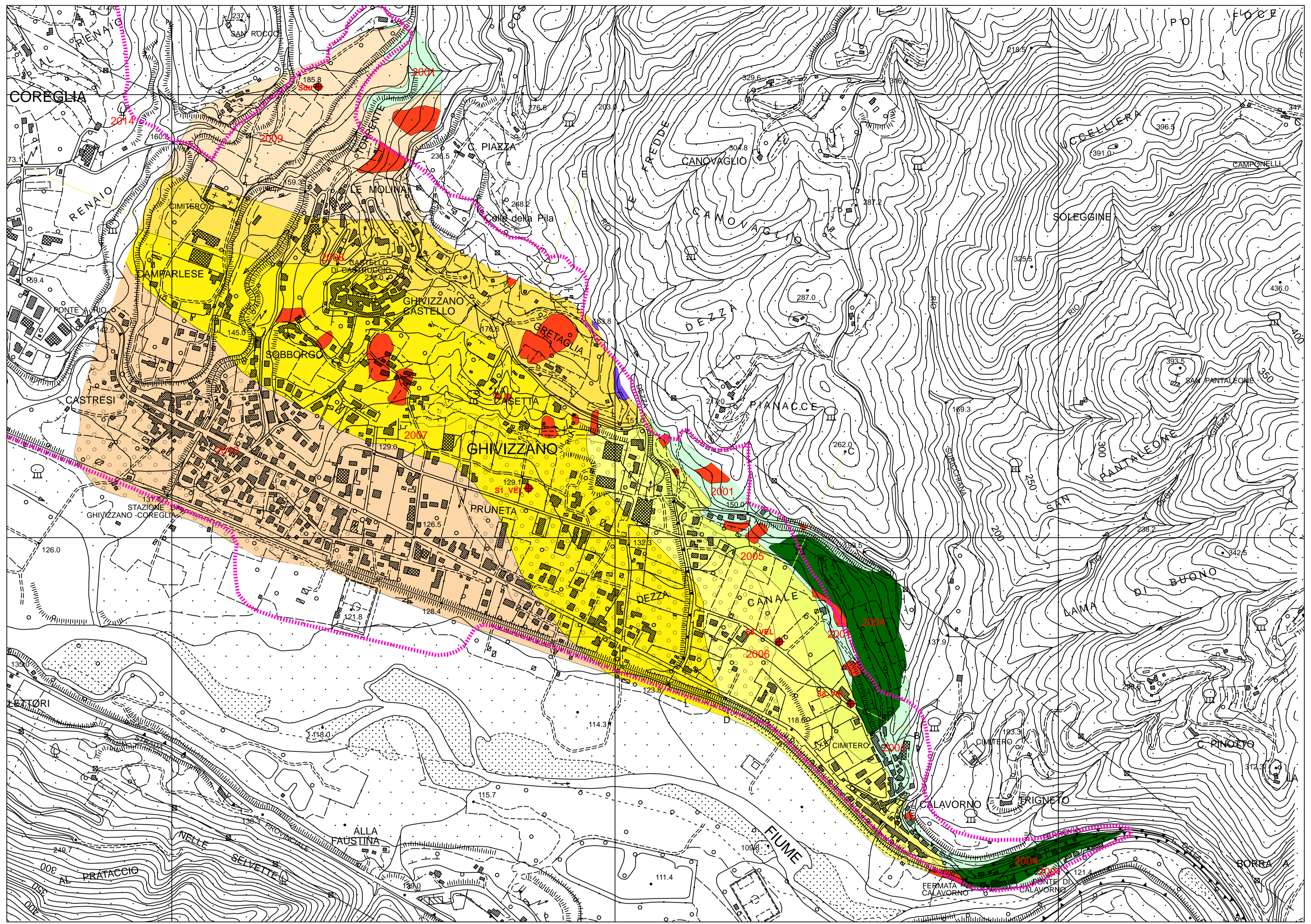

Zone stabili suscettibili di amplificazioni locali

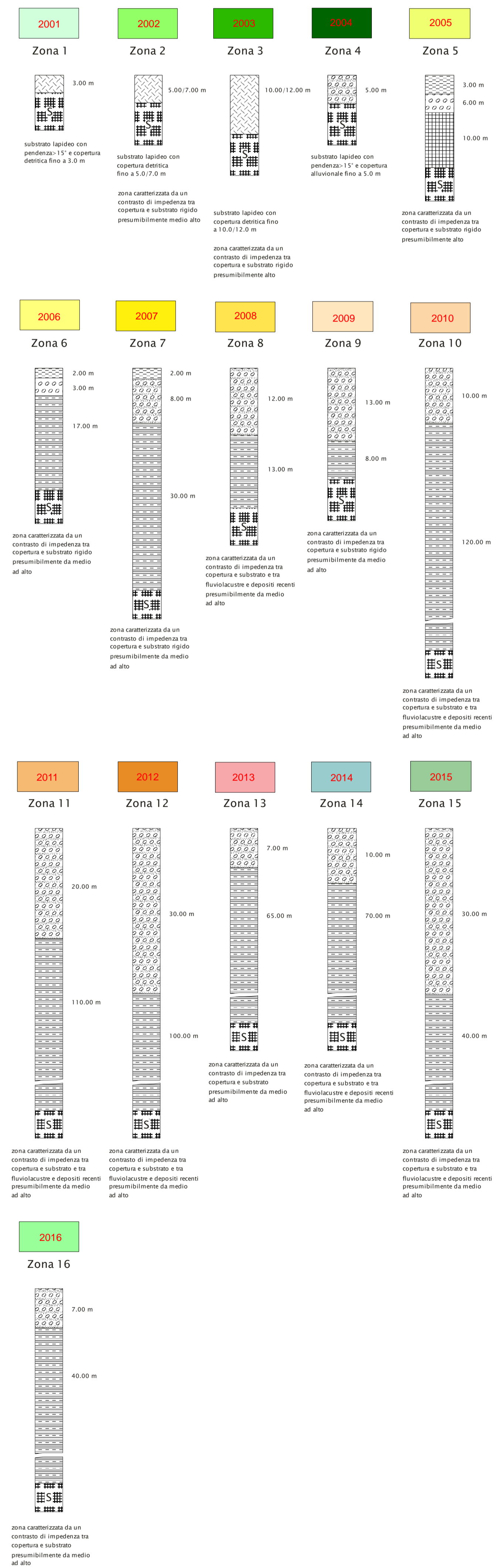

SEZIONI LITOSTRATIGRAFICHE RAPPRESENTATIVE

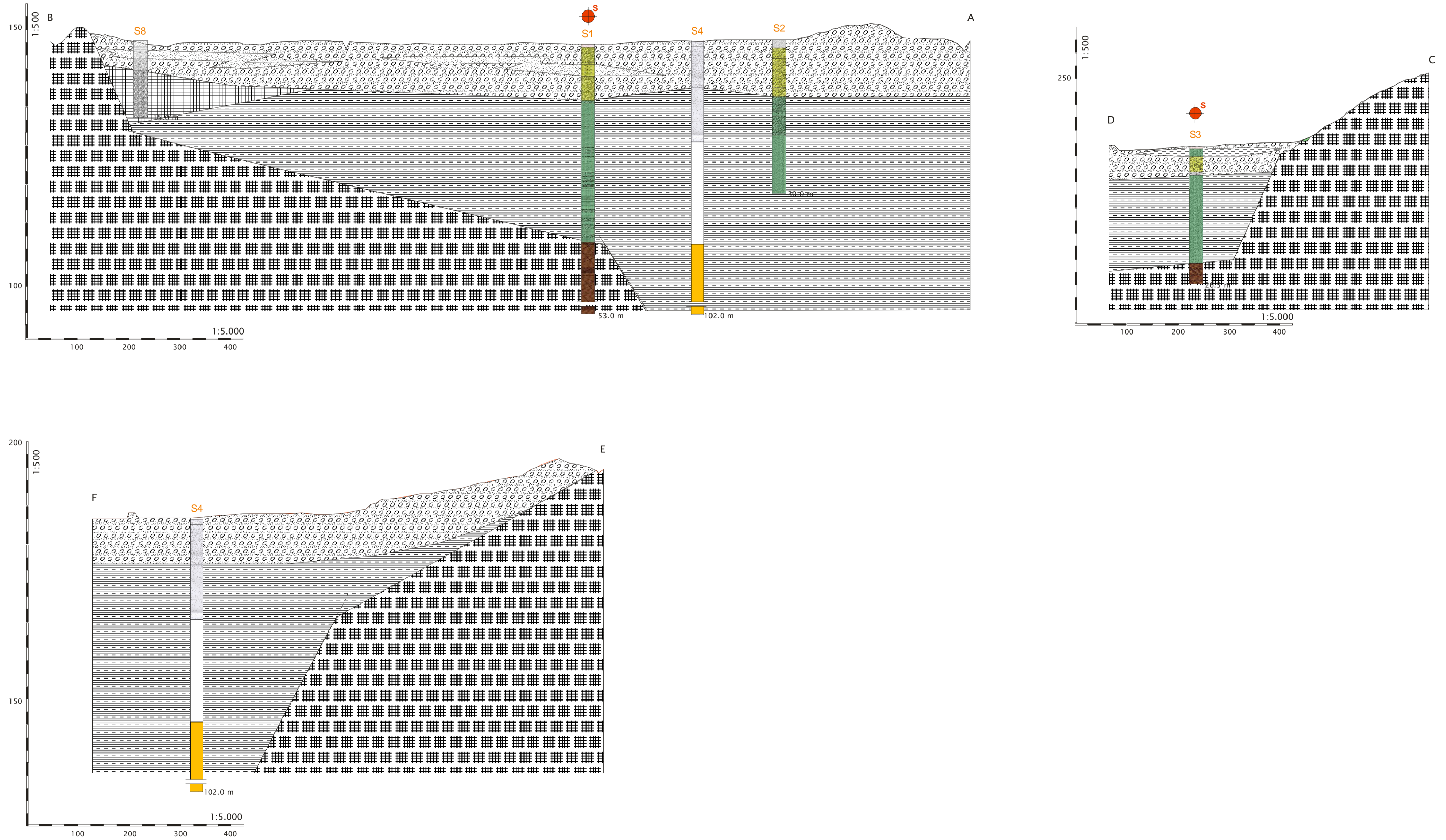

Zone suscettibili di instabilità

- Instabilità di versante (FR): Attiva
- Instabilità di versante (FR): Quiescente

Forme di superficie e sepolte

- Orlo di scarpata morfologica (10 - 20 m)
- Conoidi alluvionali

- Sondaggio che intercetta il substrato
- Traccia della sezione A - B

0 100 200 400 Metri

Confine U.T.O.E. - Perimetro dei centri abitati